

MODALITÀ DI ISCRIZIONE

È possibile effettuare l'iscrizione accedendo al sito www.formatsas.com seguendo le indicazioni fornite alla sezione "modalità di iscrizione".

La segreteria invierà una **comunicazione di conferma della prenotazione**, con indicazioni per completare la procedura di iscrizione e inserire i documenti relativi al pagamento o all'impegno di spesa dell'Ente di appartenenza.

Dal momento della prenotazione vi sono **3 giorni** di tempo per effettuare il pagamento tramite bonifico bancario, indicando come causale: nome, cognome e codice evento, **intestato a:**

**FORMAT TRENINO SAS - Via del Brennero 136 - Trento
Cassa Rurale di Trento
COD. IBAN: IT65W 08304 01846 00004 6380163**

Le prenotazioni e le iscrizioni verranno accettate in ordine cronologico. **Dopo 3 giorni, se la procedura di iscrizione non verrà completata, il posto riservato potrà essere reso disponibile.**

L'iscrizione si intende completata al ricevimento di una email da parte della segreteria per la **conferma dell'iscrizione.**

È possibile effettuare il pagamento della quota di iscrizione anche con una carta di credito (tramite il sistema Paypal) direttamente sul nostro sito, durante la procedura dei iscrizioni. In tal caso la conferma dell'iscrizione diventa istantanea.

Tutte le comunicazioni relative all'evento verranno trasmesse solamente tramite email, pertanto Format non si assume la responsabilità nel caso in cui le comunicazioni via email siano ignorate. Il corsista si impegna ad indicare l'indirizzo email valido, a visionarlo con frequenza e a rispondere alle comunicazioni pervenute.

Per richieste di assistenza è possibile scrivere all'indirizzo iscrizioni@formatsas.com oppure contattare la segreteria: 0461-825907 o 0533-713275.

DISDETTE E RIMBORSI

In caso di disdetta entro il termine delle iscrizioni, verrà restituito il 50% della quota versata.

In tutti gli altri casi non verrà effettuato nessun rimborso.

FORMAT si riserva di non attivare il corso qualora non sia raggiunto il numero minimo di partecipanti previsto. In questo caso verranno concordate con gli iscritti le modalità di riutilizzo della quota o di rimborso. Eventuali spese viaggio o pernottamento già sostenute dal partecipante o dall'Azienda di appartenenza non potranno essere rimborsate.

Orario

22 giugno 2020 | 09.00 - 16.00
23 giugno 2020 | 09.00 - 16.30
14 settembre 2020 | 09.00 - 13.30
15 settembre 2020 | 09.00 - 13.00
1 ottobre 2020 | 09.00 - 13.00
2 ottobre 2020 | 09.00 - 13.30
19 ottobre 2020 | 09.00 - 17.00
20 ottobre 2020 | 09.00 - 13.30
16 novembre 2020 | 09.00 - 13.00
17 novembre 2020 | 09.00 - 16.30

Quota di partecipazione

Quota standard: Euro 1.200,00 (IVA esente)
Quota Dottorandi di Ricerca: Euro 800,00 (IVA esente)

Metodologia didattica



Durante il corso è possibile fare domande al docente, tramite l'invio di messaggi in chat oppure intervenendo direttamente in collegamento audio video. Per l'intera durata del corso sarà disponibile un nostro tutor tecnico per eventuali problemi di accesso all'iniziativa. Per poter partecipare bisogna disporre di una buona connessione internet e di un dispositivo (smartphone, tablet o pc). Non è obbligatorio disporre di una webcam o di un microfono. L'invito a connettersi all'aula virtuale sarà inviato via email circa 45 min. prima dell'avvio del corso. È consigliabile l'installazione dell'app "GO TO MEETING" sul proprio dispositivo, dal seguente link:

<https://global.gotomeeting.com/install/>

Provider ECM e Segreteria Organizzativa



via Brennero 136 - Trento (TN) - Tel. 0461 825907
e-mail trentino@formatsas.com - trentino.formatsas.com

Iscrizione al Registro delle Imprese di Trento, C.F. e P.I. 02181910221 - REA TN 205821



Azienda con sistema di qualità
certificato ISO 9001:2015

E.C.M.

Educazione Continua
in Medicina



Provider ECM
n. 336



LINEE GUIDA

METODOLOGIA PER SVILUPPARLE, VALUTARLE E APPLICARLE

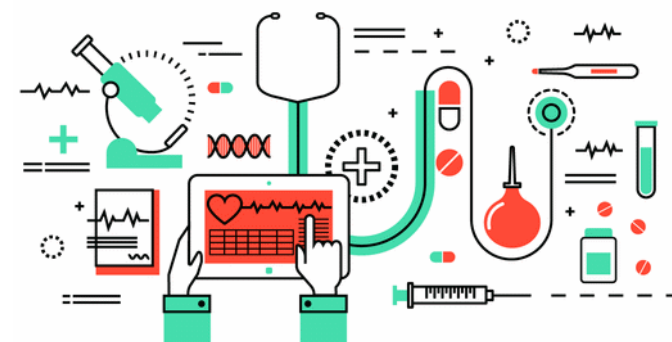

22 - 23 giugno 2020
14 - 15 settembre 2020
1 - 2 ottobre 2020
19 - 20 ottobre 2020
16 - 17 novembre 2020

50 crediti ECM



(VIDEOCONFERENZA INTERATTIVA)



La Legge 8 marzo 2017, n. 24 "Disposizioni in materia di sicurezza delle cure e della persona assistita, nonché in materia di responsabilità professionale degli esercenti le professioni sanitarie" stabilisce, all'art. 5, che gli esercenti le professioni sanitarie nell'esecuzione delle prestazioni sanitarie debbano attenersi, salve le specificità del caso concreto, alle raccomandazioni previste dalle linee guida (LG) elaborate da enti e istituzioni pubbliche e private, da società scientifiche e associazioni tecnico-scientifiche delle professioni sanitarie".

La suddetta legge conferisce alle linee guida un ruolo di particolare rilevanza come elemento di tutela e salvaguardia della sicurezza delle cure da un lato e come criterio di valutazione della responsabilità professionale dall'altro. Affinché la sicurezza e la qualità delle cure venga garantita, risulta fondamentale sviluppare ed applicare LG che seguano una rigorosa metodologia in linea con i migliori standard a disposizione.

Questo corso ha la finalità di promuovere l'acquisizione di competenze sugli standard metodologici per la produzione e valutazione delle Linee Guida, nonché trasferire ai professionisti sanitari gli strumenti per una loro implementazione nei contesti clinici.

●● Programma

IL PROCESSO DI PRODUZIONE DELLE LINEE GUIDA: INTRODUZIONE

22 giugno 2020 | 09.00/16.00

D. D'Angelo, L. Iacorossi

- 09.00 Presentazione della giornata
- 09.30 La legge 24/2017 e successivi decreti attuativi: ruolo delle Società Scientifiche e delle Linee Guida
- 10.00 Il nuovo SNLG: criticità ed opportunità
- 10.30 Il processo di produzione delle LG: le fasi, i ruoli e le responsabilità dei gruppi coinvolti
- 11.30 Discussione, sintesi conclusiva
- 12.30 Pausa
- 14.00 Apertura lavori
- 14.30 Sviluppo delle scope di una LG: fasi e attori coinvolti
- 15.00 Discussione di gruppo e Conclusioni
- 16.00 Fine giornata

23 giugno 2020 | 09.00/16.30

D. D'Angelo, A. Fauci, M. Ruggeri

- 09.00 Presentazione della giornata
- 09.30 Il contributo della valutazione economica
- 11.00 Selezione del gruppo di lavoro della LG e gestione dei conflitti d'interesse; Strategie di coinvolgimento dei cittadini e degli stakeholder (partecipazione, consultazione comunicazione)
- 12.00 Pausa
- 14.00 Apertura lavori
- 14.30 Introduzione al metodo GRADE – Adolopment: un nuovo approccio al rating della qualità delle evidenze e al grading delle raccomandazioni
- 15.30 Discussione di gruppo e Conclusioni
- 16.30 Fine giornata

IL PROCESSO DI PRODUZIONE DELLE LINEE GUIDA: L'EVIDENCE BASE A SUPPORTO DELLE RACCOMANDAZIONI

14 settembre 2020 | 09.00/13.30

S. Gianola

- 09.00 Presentazione della giornata
- 09.30 Definizione dei quesiti clinici secondo l'acronimo PICO
- 10.30 Endpoint primari/secondari, semplici/compositi, hard/surrogati
- 11.30 Prioritizzazione e votazione degli outcome-approccio GRADE
- 12.30 Discussione di gruppo e conclusioni
- 13.30 Fine giornata

15 settembre 2020 | 09.00/13.00

G. Castellini

- 09.00 Presentazione della giornata
- 09.30 Architettura della ricerca clinica
- 10.30 Elementi di statistica medica: Esiti e misure di associazione
- 12.00 Discussione di gruppo e conclusioni
- 13.00 Fine giornata

IL PROCESSO DI PRODUZIONE DELLE LINEE GUIDA: DAI QUESITI ALLE RICERCA DELLE EVIDENZE

1 ottobre 2020 | 09.00/13.00

V. Pecoraro

- 09.00 Presentazione della giornata
- 09.30 Revisione sistematica della letteratura dei RCT, nRCT e overview di RS
- 11.00 Sources of evidence: strategie di ricerca bibliografica
- 12.00 Discussione di gruppo e conclusioni
- 13.00 Fine giornata

2 ottobre 2020 | 09.00/13.30

M. González-Lorenzo

- 09.00 Presentazione della giornata
- 09.30 Selezione degli studi ed estrazione delle informazioni
- 10.30 La valutazione degli RCT e degli studi nRCT
- 11.30 La valutazione delle Revisioni sistematiche: AMSTAR2
- 12.30 Discussione di gruppo e conclusioni
- 13.30 Fine giornata

IL PROCESSO DI PRODUZIONE DELLE LINEE GUIDA: DALLE EVIDENZE ALLE RACCOMANDAZIONI

19 ottobre 2020 | 09.00/17.00

S. Gianola

- 09.00 Presentazione della giornata
- 09.30 Le dimensioni della qualità dell'evidenza, le Summary of Findings Tables (SoF)
- 11.00 Valutazione della qualità delle prove secondo l'approccio GRADE il downgrading e l'upgrading degli studi
- 12.00 Discussione, sintesi conclusiva
- 13.00 Pausa

Marien Gonzalez

- 14.00 Apertura lavori
- 14.30 Introduzione al software GRADEpro
- 15.30 Creazione di un evidence profile in GRADEpro
- 16.30 Discussione di gruppo e conclusioni
- 17.00 Fine giornata

20 ottobre 2020 | 09.00/13.30

G. Castellini

- 09.00 Presentazione della giornata
- 09.30 Introduzione all'EtD Framework: criteri, giudizi, evidenze, considerazioni aggiuntive
- 11.00 Votazione sui giudizi e sulla forza delle raccomandazioni con l'utilizzo del GRADE EtD Framework e formulazione delle raccomandazioni
- 12.30 Discussione di gruppo e conclusioni
- 13.30 Fine giornata

IL PROCESSO DI PRODUZIONE DELLE LINEE GUIDA: DALLA QUALITÀ DELLE LG ALL'APPLICABILITÀ

16 novembre 2020 | 09.00/13.00

D. Gazineo, D. Regano

- 09.00 Presentazione della giornata
- 09.30 La valutazione delle Linee Guida: IGEST, AGREE2, AGREE reporting checklist
- 12.00 Discussione di gruppo e conclusioni
- 13.00 Fine giornata

17 novembre 2020 | 09.00/16.30

D. Gazineo, D. Regano

- 09.00 Presentazione della giornata
- 09.30 Implementazione e valutazione delle linee guida in un contesto locale; le strategie di cambiamento e le barriere: comprendere, identificare e superare le barriere al cambiamento
- 10.30 I percorsi clinico-assistenziali: Definizione di PDTA, la costruzione e l'implementazione del PDTA, i principali requisiti per la costruzione di un PDTA
- 11.30 Audit clinici, definizione e progettazione
- 12.30 Discussione, sintesi conclusiva
- 13.00 Pausa
- 14.00 Apertura lavori
- 14.30 Definizione degli indicatori di monitoraggio
- 15.30 Discussione di gruppo e conclusioni
- 16.30 Fine giornata

●● Obiettivo formativo

Obiettivo Nazionale ECM
NAZ-02 LINEE GUIDA, PROTOCOLLI, PROCEDURE, DOCUMENTAZIONE CLINICA

●● Destinatari

Medici, Odontoiatri, Professionisti Sanitari di Area Infermieristica, Tecnica, della Riabilitazione e della Prevenzione (Posti disponibili: 40)

●● Codice corso

LIN0120TN2206

●● Scadenza iscrizioni

10 giugno 2020